



**VALSTYBĖS ĮMONĖ REGISTRŲ CENTRAS**

Studentų g. 39, 08106 Vilnius, tel. (8 5) 268 8262, el. p. info@registrucentras.lt  
Duomenys kaupiami ir saugomi Juridinių asmenų registre, kodas 124110246

Kauno miesto savivaldybės administracijai  
*El. p. ernesta.narkeviciene@kaunas.lt*

Į 2024-05-14 Nr. 39607464

**DĖL DOKUMENTŲ KOPIJŲ PATEIKIMO**

Pateikiame Jūsų prašyme Nr. 39607464, registro įrašo Nr.: 20/65218 nurodytų dokumentų kopijas.

PRIDEDAMA. 10 lapų.

Vijoleta Urbonienė, tel. +370 660 88342, el. p. Vijoleta.Urboniene@registrucentras.lt



95 09 20  
Onuė Motiejaitienė  
Jūratė

2000 09 Inžin. 26  
Onutė Motiejaitienė  
skyrė

2001 11 13  
im. op. 13  
anaušis

RŪSYS

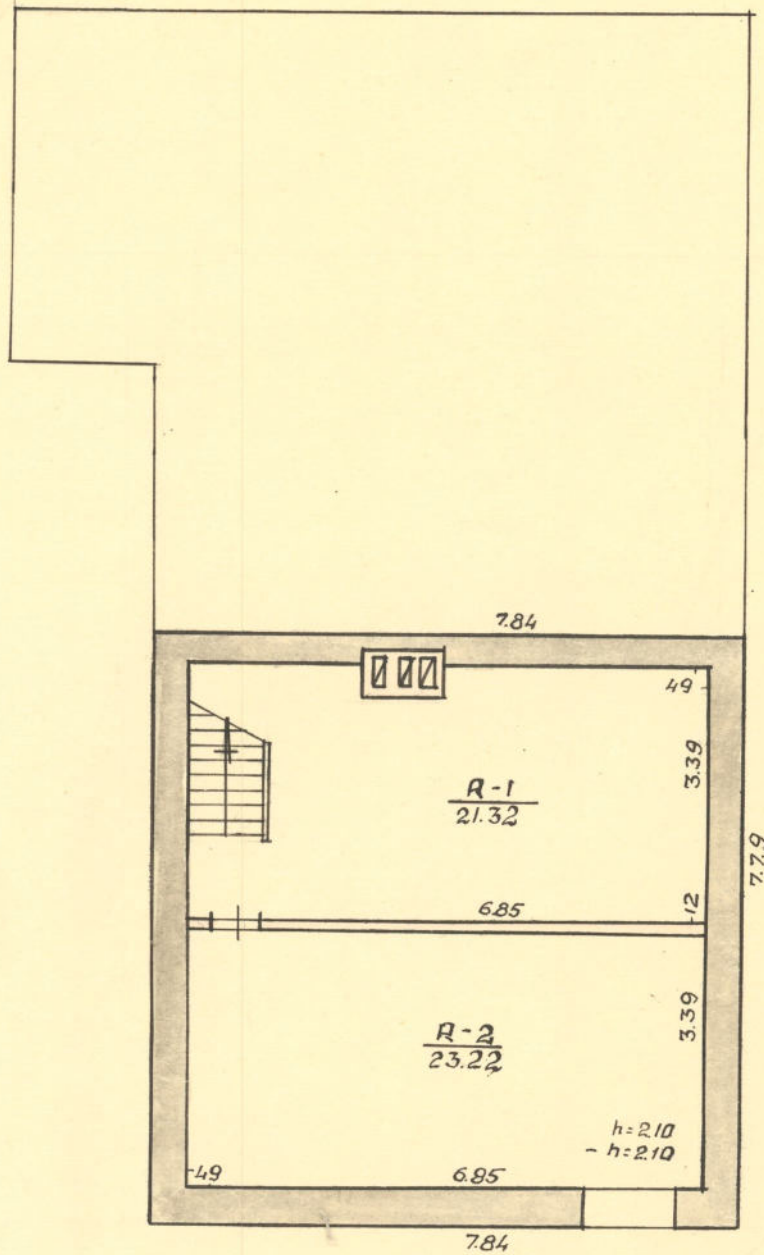

LTSR KOM RTIB	KAUNO TECHNINIS INVENTARIS	PRMESTINIS
JABLONSKIO/VILNIAUS	29	2-4/2-4
M. metas	Kv. S. Tada	hizomul
KALINAS 37	2 <sup>b</sup> 46 <sup>2</sup> /P	HIZAMOVA
M 1: M: 100		24KUS
GAMYBINE GRUPE Nr.	197 m.	80-VIII. 10

I AUKŠTAS

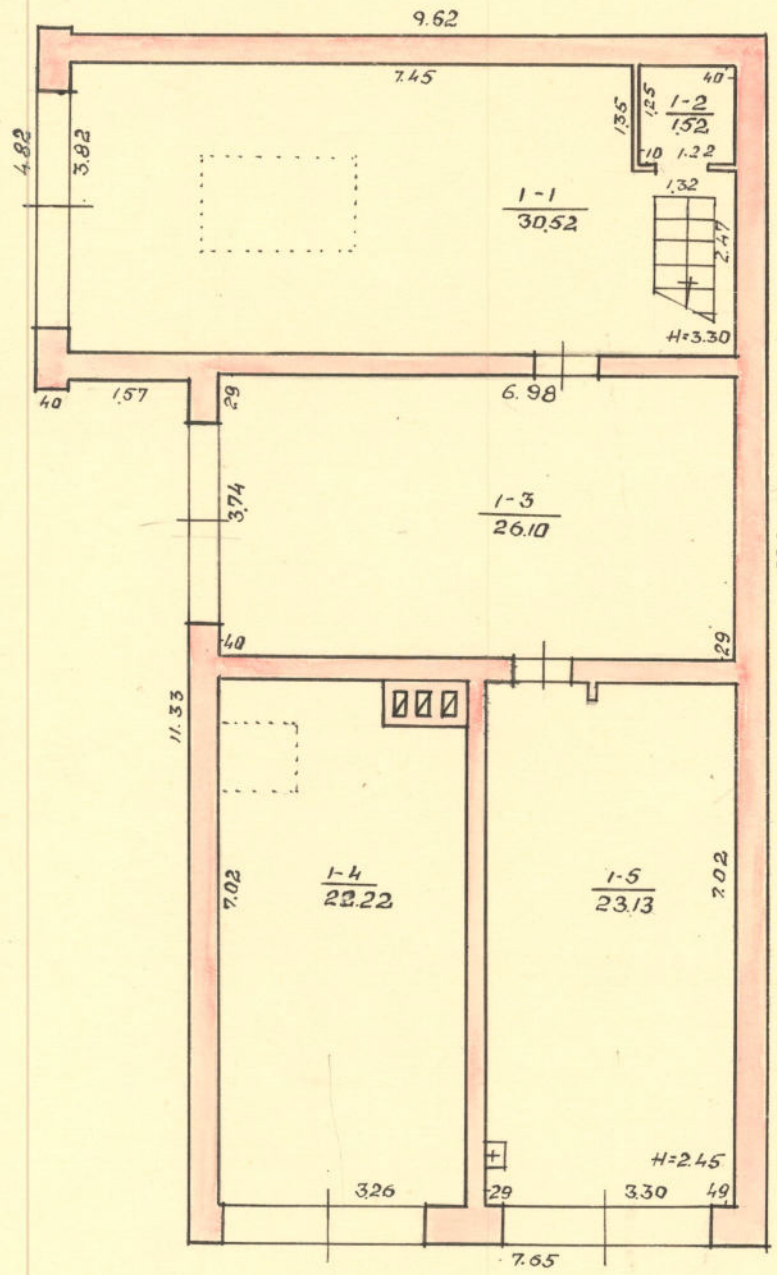

LTSR KOM RTIB	KAUNO TECHNINĖS MŪVETOS	MIESTINĖS SĄJŪDOS
JABLONSKIO/VILNIAUS		2-4/2-4
Miestas	Kv.	S.
KAUNAS 37	2 <sup>a</sup>	46 <sup>2</sup> /P
M 1:	M = 100	
GAMYBINĖ GRUPE Nr. 5 197 m.		80.VIII.10

## PAGRINDINIO PASTATO, JO DALIŲ IR PRIESTATŲ KADASTRO DUOMENYS

Adresas	Gatvė, Nr.	<i>Jablonskio 2</i>
	Kaimas (miestelis)	
	Miestas	<i>Kaunas</i>
	Savivaldybė	<i>Kauno</i>

### Pagrindinio pastato ir jo dalių ir priestatų kadastro duomenys

Kadastro duomenys	Kodas	Pagrindinis pastatas	Rūsysis (pusrūsysis)	Pastogės patalpos
Duomenys užfiksuoti	X	<i>2000 04 21</i>	<i>2000 04 21</i>	
Pažymėjimas plane	X	<i>462/p HJp</i>	<i>R</i>	
Paskirtis		<i>Garažas</i>	X	X
Pavadinimas	X	<i>Garažas</i>	X	X
Statybos metai	X	<i>1947</i>	<i>1947</i>	
Rekonstrukcijos metai	X	-	-	
Baigtumas %	X	<i>100</i>	<i>100</i>	
Aukštų skaičius	X	<i>2</i>	X	X
Tūris m <sup>3</sup>	X	<i>660</i>	<i>140</i>	
Bendras plotas m <sup>2</sup>	X	<i>103.49</i>	<i>44.54</i>	
Pamatai		<i>betono</i>	X	X
Sienos		<i>plytų mūras</i>	<i>plytų mūras</i>	
Perdangos		<i>gelžbeton. laida</i>	<i>gelžbetoninė</i>	
Stogo konstrukcija		<i>vienlaikinė</i>	X	X
Stogo danga		<i>skaidos</i>	X	X
Išorės apdaila		<i>neira</i>	<i>neira</i>	
Pertvaros		<i>plytų mūras</i>	<i>plytų mūras</i>	
Grindys		<i>betono</i>	<i>betono</i>	
Langai		<i>neira</i>	<i>neira</i>	
Durys		<i>medinės</i>	<i>medinės</i>	
Vidaus apdaila		<i>tinkuota</i>	<i>tinkuota</i>	
Šildymas		<i>ypa</i>		
Vandentiekis		<i>ypa</i>		
Kanalizacija		<i>ypa</i>		
Dujos		<i>neira</i>		
Karštas vanduo		<i>neira</i>		
Elektra		<i>ypa</i>		
Viryklė		<i>neira</i>		

Viso pastato	
Bendras plotas m <sup>2</sup>	<i>148.03</i>
Baigtumas %	<i>100</i>
Užstatytas plotas m <sup>2</sup>	<i>132</i>
Tūris m <sup>3</sup>	<i>800</i>
Sogo plotas m <sup>2</sup>	<i>211</i>

## Pagrindinio pastato, jo dalių, priestatų kadastro duomenys

Kadastro duomenys	Priestatas		
Duomenys užfiksuoti			
Pažymėjimas plane			
Pavadinimas			
Statybos metai			
Rekonstrukcijos metai			
Baigtumas %			
Aukštų skaičius			
Tūris m <sup>3</sup>			
Bendras plotas m <sup>2</sup>			
Pamatai			
Sienos			
Perdangos			
Stogo konstrukcija			
Stogo danga			
Išorės apdaila			
Pertvaros			
Grindys			
Langai			
Durys			
Vidaus apdaila			

Kadastro duomenys			
Duomenys užfiksuoti			
Pažymėjimas plane			
Pavadinimas			
Statybos metai			
Rekonstrukcijos metai			
Baigtumas %			
Aukštų skaičius			
Tūris m <sup>3</sup>			
Bendras plotas m <sup>2</sup>			
Pamatai			
Sienos			
Perdangos			
Stogo konstrukcija			
Stogo danga			
Išorės apdaila			
Pertvaros			
Grindys			
Langai			
Durys			
Vidaus apdaila			

Užpildė \_\_\_\_\_

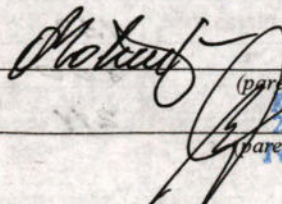

Inžinierė

**Onutė Motiejaitienė**

(pareigos, parašas, v. pavardė, data)

Tikrino \_\_\_\_\_

(pareigos, parašas, v. pavardė, data)

Kopija tikra





3 forma

Bylos Nr. 8288

PAGRINDINIO PASTATO 46 2/p VIDAUS PLOTŲ EKSPLIKACIJA

pažymėjimas plane

Data	Aušto Nr.	Patalpos pažymėjimas plane		Patalpų pavadinimas	Bendras plotas m <sup>2</sup>	Gyvenamosios paskirties patalpų						Negyvenamosios paskirties patalpų	
		1 simbolis	2 simbolis			Naudingasis plotas m <sup>2</sup>	Gyvenamas plotas m <sup>2</sup>	Verslo plotas m <sup>2</sup>	Iš to skaičiaus	Pagalbinis naudingasis plotas m <sup>2</sup>	Pagalbinis nenaudingasis plotas m <sup>2</sup>	Rūšių (pusrūšių) garažų plotas m <sup>2</sup>	Pagrindinis plotas m <sup>2</sup>
1	2	3	4	5	6	7	8	9	10	11	12	13	14
2009.12.1	A	R	1	sanuolėlis	21.32						21.32		
			2	sanuolėlin	23.22						23.22		
				JŲ viso visuo	44.54						44.54		
	1		1	Sanuolė	30.52							30.52	
			2	Sanuolėlin	1.52								1.52
			3	Sanuolėlin	26.10							26.10	
			4	Garajon	22.22							22.22	
			5	Garajon	23.13							23.13	
				JŲ viso	103.49							101.97	1.52
				JŲ viso patalpa	148.03						44.54	101.97	1.52



**DETALŪS METADUOMENYS**

<b>Dokumento sudarytojas (-ai)</b>	Valstybės įmonė Registrų Centras
<b>Dokumento pavadinimas (antraštė)</b>	Dėl dokumentų kopijų pateikimo (Vilniaus g. 29, Kaune)
<b>Dokumento registracijos data ir numeris</b>	2024-05-22 Nr. SP-71895 (4.55 Mr)
<b>Dokumento gavimo data ir dokumento gavimo registracijos numeris</b>	-
<b>Dokumento adresatas (-ai)</b>	Kauno miesto savivaldybės administracija
<b>Dokumento specifikacijos identifikavimo žymuo</b>	ADOC-V1.0
<b>Parašo paskirtis</b>	Pasirašymas
<b>Parašą sukūrusio asmens vardas, pavardė ir pareigos</b>	Andžela Česnavičienė Grupės vadovė
<b>Parašo sukūrimo data ir laikas</b>	2024-05-22 15:21
<b>Parašo formatas</b>	Trumpalaikio galiojimo (XAdES-T)
<b>Laiko žymoje nurodytas laikas</b>	2024-05-22 15:21
<b>Informacija apie sertifikavimo paslaugų teikėją</b>	RCSC IssuingCA
<b>Sertifikato galiojimo laikas</b>	2023-01-31 07:18 - 2025-01-30 07:18
<b>Informacija apie būdus, naudotus metaduomenų vientisumui užtikrinti</b>	-
<b>Pagrindinio dokumento priedų skaičius</b>	1
<b>Pagrindinio dokumento pridedamų dokumentų skaičius</b>	0
<b>Pridedamo dokumento sudarytojas (-ai)</b>	-
<b>Pridedamo dokumento pavadinimas (antraštė)</b>	Bylos dokumentai 20-65218.pdf
<b>Pridedamo dokumento registracijos data ir numeris</b>	-
<b>Programinės įrangos, kuria naudojantis sudarytas elektroninis dokumentas, pavadinimas</b>	Elpako v.20240509.1
<b>Informacija apie elektroninio dokumento ir elektroninio (-ių) parašo (-ų) tikrinimą (tikrinimo data)</b>	Tikrinant dokumentą nenustatyta jokių klaidų (2024-05-22)
<b>Elektroninio dokumento nuorašo atspausdinimo data ir ją atspausdinęs darbuotojas</b>	2024-05-22 nuorašą suformavo Dokumentų valdymo sistema RC E.SD (3)
<b>Paieškos nuoroda</b>	-
<b>Papildomi metaduomenys</b>	-